



*Étincelles
Réussites*

ÉTINCELLES ET RÉUSSITES

2022-2023

**Centre
de services scolaire
du Chemin-du-Roy**

Québec 



VERSION

Troisième édition, juin 2023

COORDINATION

Service du secrétariat général, des
communications et de la gestion documentaire

Anne-Marie Bellerose

Élyse Giacomo

Rachel Pérusse

Alexandra Proulx-Juneau

RÉVISION ET CORRECTION

Service du secrétariat général, des
communications et de la gestion documentaire

Prisca Bombard

Marie Lemire - Service-conseil, rédaction et révision

Sylvie Riendeau

CONCEPTION ET CRÉATION

Éclaté

PHOTOS

Véronic Vanasse Artiste Photographe

Luc Levesque

Note : Les textes hommage ont été rédigés par différents membres du personnel de nos établissements scolaires. Nous les remercions de leur collaboration, participant grandement à la qualité de cette publication.

TABLE DES MATIÈRES

5 Éditorial – Mot de la direction générale

MASKINONGÉ

10 École Ami-Joie-et-des-Grès
11 École Belle-Vallée
13 École primaire de Louiseville
14 École secondaire l'Escale
15 École de Yamachiche-Saint-Léon

TROIS-RIVIÈRES

20 Académie les Estacades
21 École alternative Freinet de Trois-Rivières
23 École aux Deux-Étangs
24 École Avenues-Nouvelles
25 École Cardinal-Roy
26 Centre administratif
27 Centre d'éducation des adultes du Chemin-du-Roy
28 Formation continue Chemin-du-Roy - SARCA
29 Centre de formation professionnelle Bel-Avenir
31 Centre de formation professionnelle Qualitech
32 École Chavigny
33 Collège de l'Horizon
34 École Curé-Chamberland
35 École de l'Envolée
36 École de musique Jacques-Héту
37 École de Pointe-du-Lac
38 École des Bâtisseurs
41 École Dollard
42 École du Bois-Joli
43 École intégrée des Forges

TROIS-RIVIÈRES

45 École Jacques-Buteux
46 École Lavolette
47 École les Terrasses
48 École Louis-de-France
49 École Marguerite-Bourgeois
50 École Marie-Leneuf
51 École Mond'Ami
52 École Notre-Dame-du-Rosaire
53 École primaire de l'Académie-Sportive
55 École primaire d'éducation internationale
56 École primaire d'éducation internationale du Secteur-Est
57 École Richelieu
58 École secondaire des Pionniers
59 École Sainte-Thérèse
60 École Saint-François-d'Assise
61 École Saint-Paul
62 École Saint-Philippe
63 École Saint-Pie-X

DES CHENAUX

66 École de la Solidarité
67 École de la Source
69 École des Champs-et-Marées
70 École du Versant-de-la-Batiscan
71 École Madeleine-De Verchères
72 École le Tremplin





ÉDITORIAL - MOT DE LA DIRECTION GÉNÉRALE

C'est avec fierté que nous vous présentons la nouvelle édition du magazine *Étincelles et Réussites*, une tradition au sein de notre organisation depuis déjà trois ans. Un souvenir tangible, qui témoigne des accomplissements dans nos différents milieux. L'équipe des Communications a parcouru l'ensemble de notre territoire pour aller à la rencontre d'une centaine de nommés, afin d'immortaliser leur succès.

Ces portraits d'élèves et de membres du personnel qui remplissent les pages du magazine sont tous des parcelles de leur parcours. Chacune à leur manière, les personnes honorées ont su se démarquer dans leur milieu. Des élèves qui rayonnent dans leur établissement et qui font preuve de persévérance. Des membres du personnel sur qui peuvent compter enfants et adultes et qui se dépassent jour après jour pour vivre et faire vivre de belles réalisations.

En parcourant les prochaines pages, vous pourrez lire des extraits de messages provenant de membres du personnel rendant hommage à une ou un collègue de travail. Ces petits mots ont été écrits lors d'une activité dans le cadre de notre Semaine du personnel en mars dernier. Nous ne pouvions pas garder ces témoignages empreints de bonté et de reconnaissance pour nous, ils devaient être partagés en plus grand nombre.

La couverture du magazine, composée de fleurs qui s'envolent, met parfaitement en image l'expression « lancer des fleurs ». Chaque fleur étant d'une différente grosseur et couleur, on peut aussi y voir un clin d'œil au fait que chaque personne mise de l'avant est unique. Un concept qui colle parfaitement à la mission du magazine.

Bravo à toutes nos étincelles ! Merci de partager votre lumière avec les gens qui vous entourent. Votre énergie contagieuse bonifie la qualité des liens qui unissent les élèves et les intervenants scolaires. Notre organisation brille grâce à votre touche qui fait la différence.

Bonne lecture !

Luc Galvani
Ginette Masse
Laurent Cabana

ÉCOLE SECONDAIRE
DES PIONNIERS



ÉCOLE SECONDAIRE
L'ESCALE





ÉCOLE RICHELIEU



CENTRE DE FORMATION
PROFESSIONNELLE QUALITECH



SECTEUR
MASKINONGÉ





CHARLES NADEAU
6^e année

Charles est un élève incroyable et admirable pour sa grande gentillesse envers tous, ses résultats académiques exceptionnels et l'aide qu'il apporte aux pairs lorsque ceux-ci vivent des difficultés. Toujours souriant, il est un leader très positif dans les projets de classe et de l'école. Définitivement, c'est un élève qui rayonne dans notre milieu.



MÉLANIE BEAUCAGE
Technicienne en éducation spécialisée

Nouvellement arrivée cette année, Mélanie a été en mesure de prendre sa place rapidement dans notre équipe. Son sourire, peu importe la situation, sa recherche de solutions lorsqu'il y a une problématique et son support auprès de nous et de nos élèves sont incroyablement appréciés. De plus, elle sait sortir des sentiers battus en préparant et offrant des activités éducatives et d'apprentissages répondant aux besoins de nos élèves. Finalement, elle a aussi été en mesure de mettre en place des actions positives mobilisant l'ensemble des élèves et membres du personnel et qui se sont avérées très motivantes. Nous sommes plus que privilégiés de te compter parmi nous.

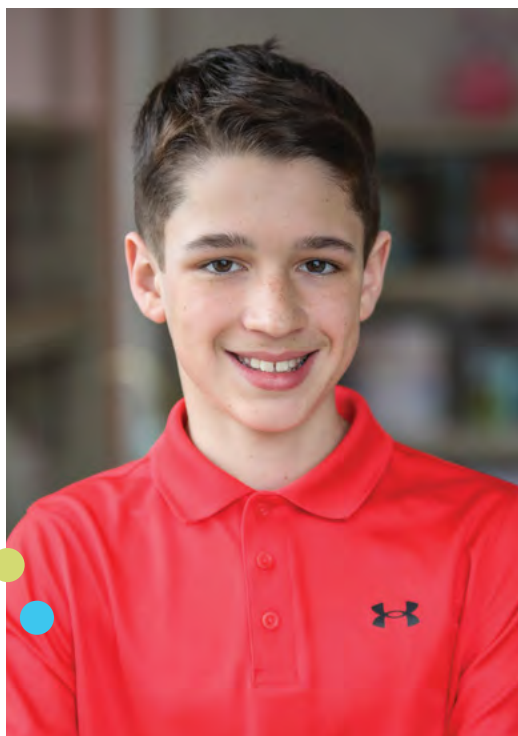

XAVIER BELLEMARE
6^e année

Président de son école, impliqué et investi, Xavier souhaite le meilleur pour ses pairs. Il possède un grand sens des responsabilités et une belle ouverture d'esprit. Ce jeune adolescent est un ami fidèle et à l'écoute. De bonne humeur et sensible, il est toujours prêt à rendre service dès que le temps le lui permet. Son sens du devoir est remarquable et combien apprécié. Xavier est doté d'une très grande intelligence et il en fait profiter ses pairs, lorsqu'il est en aide-pédagogique. Continue d'offrir le meilleur de toi-même afin de perpétuer la joie autour de toi. Que les années futures t'apportent bonheur, paix et succès. Tu mérites ce qu'il y a de mieux.



CAROLE DUMONTIER
Secrétaire d'école

Carole est une collègue de travail appréciée de tous. Elle est la référence dans plusieurs dossiers, dont le budget de l'école. Elle est un des maillons importants de l'équipe-école. Carole est très engagée dans la vie de l'école et de la communauté de Maskinongé. Elle fait preuve d'une grande rigueur dans tous les dossiers qui lui sont confiés. Carole a cette belle capacité de trouver régulièrement une solution lorsqu'une difficulté se pointe à l'horizon. Elle est toujours à l'affût de nouveautés qui pourraient améliorer le développement des enfants et le bien-être de ses collègues. Sa présence à l'école Belle-Vallée est un atout indéniable pour notre établissement. Merci Carole de rendre notre travail plus facile !



ALEXIA HUBERT
6^e année

Notre perle rare se colle parfaitement aux trois valeurs de l'école.

LE RESPECT : Elle a toujours le bon mot pour faire du bien et remonter le moral des troupes. C'est également une coéquipière hors pair, capable d'écouter les autres et de partager ses idées.

L'AUTONOMIE : Alexia inspire la confiance. On peut lui confier des tâches et être assuré que le tout sera exécuté efficacement. Elle concocte déjà des petits plats en plus d'avoir le souci de nous en faire profiter.

LA PERSÉVÉRANCE : Telle une guerrière prête à tous les efforts pour réussir, elle transforme ses embûches en leviers et s'en sert pour se propulser toujours plus haut. Nous te souhaitons une excellente continuation.

MARILOU COSSETTE
Enseignante

Enseignante au préscolaire, Marilou est la perle cachée dans l'huître ! Toujours discrète en groupe, elle brille avec ses élèves. Elle sait observer et rendre compte des aptitudes de chacun d'eux et met en place des activités permettant à tous ses élèves de progresser tout au long de l'année. Marilou s'assure d'être à l'affût des nouvelles méthodes d'enseignement et de partager son savoir-faire avec ses collègues. Elle investit beaucoup de temps à organiser des activités autant pour l'ensemble de l'école que pour sa classe. Marilou a su transmettre ses valeurs écologiques et environnementales à l'ensemble de l'équipe-école et aux élèves. Elle mérite tellement ces éloges !



ROSALIE HUBERT 6^e année

Tous les enseignants rêvent d'avoir dans leur classe une élève comme Rosalie ! Elle s'implique d'une façon impressionnante dans tous les projets qui lui sont proposés et elle donne toujours le meilleur d'elle-même. Elle est une élève organisée dans ses travaux, dans ses cahiers, avec son matériel de même que dans la gestion de son temps. Elle utilise bien les stratégies apprises dans toutes les sphères de sa vie. Par ailleurs, par son empathie et son souci du travail bien fait, elle est d'une grande aide pour les élèves qui l'entourent et pour les adultes qui la côtoient. Rosalie, ton attitude gagnante t'ouvre toutes les portes devant toi. Peu importe celle que tu choisiras, tu y trouveras assurément le succès.



PASCALE FUGÈRE Enseignante

Une carrière empreinte de passion ! Déjà une dernière année pour cette enseignante passionnée et impliquée auprès de ses élèves. Tout au long de sa remarquable carrière, nous avons pu compter sur elle au sein de nombreux comités. Madame Pascale aura marqué notre école par son grand sourire contagieux et sa bonne humeur ! Aujourd'hui, c'est à son tour de se laisser parler d'amour ! Merci Pascale !



ROSEMARIE MORIN
5^e secondaire

Rosemarie est une élève de 5^e secondaire qui s'est impliquée dans plusieurs comités et activités tout au long de son parcours scolaire. Elle se distingue par sa belle personnalité, sa bonne humeur, sa bienveillance, son ambition et sa détermination dans tout ce qu'elle entreprend. Rosemarie est également une grande sportive passionnée par le volleyball. Elle aime relever de nouveaux défis et rien ne peut l'arrêter. Félicitations à cette jeune fille exceptionnelle et inspirante pour nous tous !



ANNICK GAGNÉ
Psychoéducatrice

Annick est une personne à l'écoute, une source d'admiration et d'inspiration pour tous. Elle est toujours prête à se mobiliser pour aider les autres. Sa présence dans de nombreux projets a un impact positif dans notre école. Sa bienveillance, autant pour les élèves que pour ses collègues, fait d'elle une personne inestimable. Par son excellent service, les élèves développent les outils pour avoir un meilleur cheminement, afin qu'ils deviennent des adolescents et de futurs adultes accomplis. Son engagement et sa sensibilité font d'elle une personne indispensable au bien-être de notre milieu. Félicitations à notre belle Annick !!





DELPHINE CONTRÉ
6^e année

Delphine, finissante de l'école Saint-Léon, est une élève qu'il fait bon de côtoyer. Cette souriante et dynamique jeune fille fait preuve d'une grande curiosité. Elle est impliquée dans la vie de l'école. Elle persévère dans ses études en faisant preuve de beaucoup d'organisation et en se donnant des méthodes de travail efficaces. Ses grands progrès au fil des années sont probablement dus à son engagement et son goût de réussir. Merci d'avoir fait partie de notre petite famille de Saint-Léon. Nous te souhaitons une magnifique transition au secondaire.



LINE KELLY
Enseignante-orthopédagogue

Madame Kelly est une enseignante-orthopédagogue souriante et dynamique. Elle est d'une aide précieuse pour les élèves par son engagement et sa bienveillance. Elle s'investit auprès des élèves afin de trouver des pistes de solutions les aidant à progresser pas à pas. Toujours à l'écoute de nos besoins, elle est un support inspirant pour tout le personnel. Madame Kelly est une force tranquille qui ne cesse de s'investir dans les nouvelles pratiques gagnantes en enseignement. Merci pour ton dévouement et ta joie de vivre !



VICTOR DEBRIX
6^e année

Si vous rencontrez Victor, vous serez sous le charme de son sourire et de sa bonne humeur contagieuse. Il est un éternel positif. Malgré les situations difficiles qu'il peut rencontrer sur son chemin, il réussit à chaque fois à faire ressortir le bien. Si vous avez besoin d'aide, pas la peine de chercher plus loin, il est là pour vous. Il prend plaisir à aider les autres et s'assure que tous les gens qu'il côtoie au quotidien se sentent bien. Il est débordant de qualités. Empathique, joyeux, persévérant, travaillant, serviable, impliqué sont les mots qui nous viennent à l'esprit lorsque nous voulons décrire ce jeune homme. Nous garderons de très beaux souvenirs de son passage dans notre école.

ALEXANDRA GAGNON
Enseignante-orthopédagogue

Alexandra est très efficace auprès des élèves en difficulté d'apprentissage. Elle prend le temps de rechercher les stratégies les plus efficaces pour qu'ils puissent réussir. Elle maîtrise la différenciation pédagogique d'une main de maître et guide les enseignants dans leurs interventions. De plus, elle est très impliquée dans la vie de l'école puisque c'est une fille de cœur. Elle rend la vie scolaire plus motivante pour les élèves. Elle a toujours le souci de rendre l'école plus efficace dans la mission de la réussite de TOUS les élèves. Merci Alexandra d'être ce que tu es !



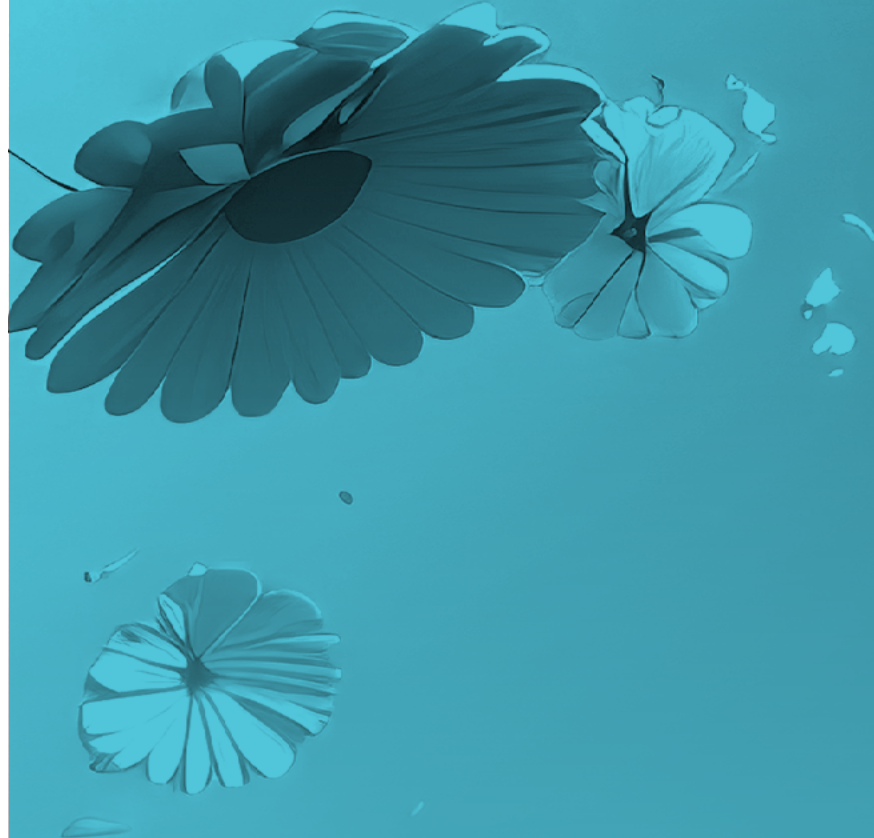

« Martine est une vraie machine à idées. Avec elle, on ne s'ennuie pas car un projet n'attend pas l'autre. Puis, elle n'est jamais bien loin pour nous soutenir ou pour nous venir en aide lorsque nous en avons besoin. Elle sait mettre de la couleur dans nos journées plus grises. Toutes les écoles devraient avoir une "Martine" dans leur équipe. »

- HOMMAGE RENDU À MARTINE LAMBERT
Enseignante à l'école Belle-Vallée



SECTEUR
TROIS-RIVIÈRES





KELLY-ANNE FILLION
3^e secondaire

Faisant preuve d'une grande résilience au quotidien, Kelly-Anne est un bel exemple à suivre pour toutes les personnes de l'école. En plus d'avoir un comportement exemplaire, elle performe très bien au niveau académique. Appréciée de tous, elle s'épanouit de façon merveilleuse dans le programme de danse dans lequel elle évolue. Elle est un modèle de persévérance pour tous. Félicitations Kelly-Anne pour tous tes efforts et tes belles réussites.



SANDRA GROLEAU
Agente de bureau

Nous souhaitons exprimer à Sandra toute notre gratitude pour son dévouement et son engagement auprès de nos élèves et de l'équipe-école. Elle œuvre au sein de notre équipe depuis plus de 20 ans et sa fidélité est sans limite. Sandra est une personne polyvalente qui a à cœur le succès de SON école secondaire, l'Académie les Estacades. Nous sommes fiers de pouvoir compter sur son écoute, sa disponibilité, son calme légendaire, son sourire, son esprit amical et surtout sa grande générosité. Son dévouement, sa fidélité, son éthique de travail et son professionnalisme font d'elle une collègue dont nous sommes fiers et son apport à l'équipe-école est remarquable. Merci Sandra !

ÉVELYNE FORTIN

6^e année

Durant tout son primaire, Évelyne s'est démarquée par son enthousiasme, sa créativité et son désir de toujours en faire plus dans son école. Engagée, elle a été élue à la présidence de notre école. Grande communicatrice, elle s'investit à 100 % dans tout ce qu'elle entreprend. Elle est un bon modèle pour les jeunes car elle démontre beaucoup d'autonomie et de sens des responsabilités. Également très active, elle a porté fièrement les couleurs de notre équipe sportive de basket-ball et fait la promotion de saines habitudes de vie. C'est un grand honneur de la compter parmi nous car on sait qu'elle n'a pas fini d'épater autour d'elle.



ÉLODIE TRUDEL

Secrétaire d'école

Rapidement, Élodie a su devenir le cœur de notre petit édifice de par sa grande débrouillardise, sa rigueur professionnelle, sa disponibilité et son implication dans toutes les sphères de notre milieu. À l'écoute, souriante, positive et réconfortante, elle est juste parfaite pour son rôle dans notre école. Tous les membres du personnel, les enfants et les parents se sentent bien en sa présence. C'est un énorme bonus pour notre école et c'est un grand bonheur de travailler avec elle.



ELYAH LAMBERT
6^e année

Elyah est une élève exemplaire ! Ses méthodes de travail, sa coopération et sa facilité à partager plusieurs connaissances avec les pairs font d'elle une étudiante que tous les enseignants rêvent de côtoyer au quotidien. Elle a su, durant tout son parcours à l'école alternative Freinet, se démarquer quant à ses nombreuses implications dans les différents comités de l'école. De plus, elle répond avec excellence à ses fonctions de présidente de classe ! Toute l'équipe de l'école alternative Freinet de Trois-Rivières se joint à moi pour te féliciter de ton parcours scolaire avec nous ! Tu as su laisser ta trace en appliquant toutes nos valeurs et nos piliers ! Nous sommes tellement fiers de toi ! Bravo !

KIM PRONOVOST
Secrétaire d'école

Félicitations Madame Kim ! Madame Kim est appréciée de tous. Professionnelle et travaillante, elle se démarque par sa rigueur et sa constance au travail. Elle sait naviguer à travers les dossiers, les appels et même les petits soins prodigués aux élèves, tout en répondant aux multiples demandes ponctuelles. Nous sommes choyés de pouvoir compter sur madame Kim dans notre équipe et nous tenons à la féliciter pour cet honneur pleinement mérité !





MATEO GAGNON-DO NASCIMENTO
6^e année

Mateo est un élève assidu, il termine toujours ses travaux. Il est très serviable et il se rend disponible pour aider les plus petits. Mateo démontre une belle maturité et une autonomie exemplaire. Il fait preuve de politesse, il s'implique dans le conseil d'élèves et dans les activités de l'école. Il a su s'intégrer rapidement et se créer un beau cercle d'amis. Félicitations Mateo, nous sommes fiers de toi !



VALÉRIE THÉRIAULT
Agente de réadaptation

Valérie est une agente de réadaptation passionnée et bienveillante. Rassurante et douce, elle est toujours prête à se mobiliser pour aider ses collègues et ses élèves, elle a le souci du bien-être de tous. Constamment à la recherche de ressources dans la communauté, elle donne de son temps sans compter pour améliorer notre quotidien. Ses conseils sont réfléchis et sincères. Valérie, tu es un atout important pour notre école ! Nous te félicitons pour ton implication et pour ton excellent travail !

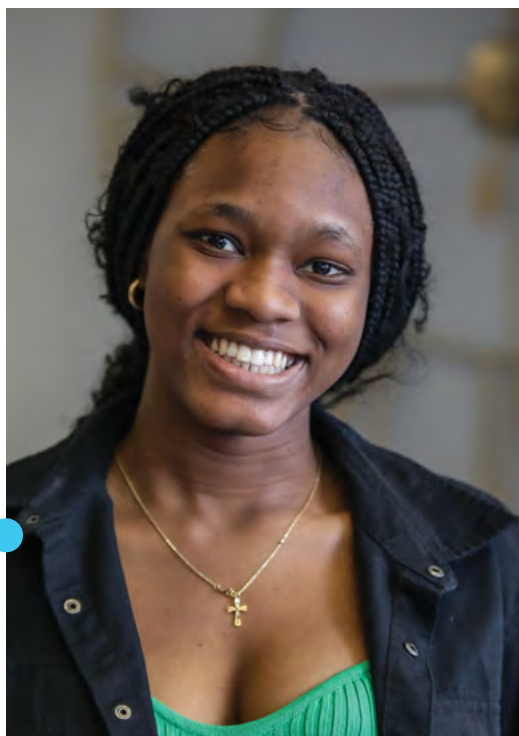

JOYCE MOMAFUBA
2^e cycle du secondaire

Joyce est une élève extrêmement travaillante. Le concept d'effort n'a pas de limite pour elle. Malgré les obstacles sur son chemin, elle continue d'avancer et d'y croire. Avec elle, même les courts moments de découragement sont accompagnés d'un sourire. Même les moments où sa santé lui joue des tours, son désir d'apprendre et de réussir, lui, est infatigable. C'est une élève qui représente à merveille les trois valeurs de notre école, soit le respect, la responsabilisation et l'engagement. Joyce, avec ta belle personnalité, ta gentillesse, ta détermination, tes efforts et la confiance que tu accordes aux gens qui sont là pour toi, tu iras loin dans la vie, tu feras aussi le bien autour de toi.



SERGE GAUDREULT
Enseignant

Serge est l'enseignant qui marque tous les élèves qui ont la chance de croiser son chemin dans leur parcours académique. C'est unanime, ils l'adorent! Que ce soit pour son humour, pour sa façon de rendre la matière intéressante ou pour son désir de comprendre et d'aider ses élèves bien au-delà des murs de sa classe, il représente parfaitement ce que signifie la vocation enseignante. Pour ses collègues, le voir posséder encore la flamme après toutes ces années est très inspirant. Regarder travailler Serge Gaudreault et apprendre de son investissement auprès de ses étudiants est un privilège sur lequel on devrait également se baser pour ce qui est à venir en éducation.

SAMUEL BAILLARGEON

6^e année

Samuel est un élève calme et posé, investi et impliqué dans la vie de l'école. Que ce soit comme bénévole pour les petits déjeuners ou comme arbitre pour les sports des plus petits, il est toujours là pour aider. Samuel se démarque dans tous les sports. Il donne toujours le meilleur de lui-même. Il est curieux, accueillant, respectueux et empathique. C'est un leader positif, un modèle à suivre. Sois fier de toi Samuel, tu es un élève si inspirant ! Bravo pour cette nomination, c'est pleinement mérité. Bonne continuation !



MYLÈNE LAGANIÈRE

Technicienne en éducation spécialisée

Chaque jour, les élèves de notre école sont accueillis et accompagnés par Madame Mylène, une technicienne en éducation spécialisée exceptionnelle, dynamique et engagée. Par son authenticité, son écoute des besoins réels des élèves, son investissement auprès de ceux-ci et ses suivis auprès des enseignants, elle fait toute une différence dans la vie de notre école. Sa bonne humeur contagieuse, sa grande disponibilité et son dévouement favorisent un climat d'accueil et de bienveillance pour tous. Merci Madame Mylène de rendre notre école si vivante et accueillante. C'est tout un privilège de pouvoir faire équipe avec toi et nos élèves ont une chance incroyable de pouvoir partager leur quotidien à tes côtés !





ROSALIE HOULD
Technicienne en administration

Notre collègue Rosalie Hould rayonne par son attitude positive et sa générosité envers tous. Sa capacité à gérer plusieurs dossiers simultanément est remarquable et elle s'assure toujours de respecter les échéanciers. Malgré son peu d'expérience, sa capacité à gérer des dossiers complexes, à être organisée et le tout, avec grande diligence, est stupéfiante ! Son professionnalisme est exemplaire ! C'est une véritable inspiration pour nous tous. Elle démontre une attitude impeccable dans toutes les situations et est un exemple d'accomplissement professionnel. Avec sa personnalité rayonnante et sa nature généreuse, elle est appréciée de toute l'équipe ! Nous sommes fiers, Rosalie, de collaborer avec toi au quotidien !



DANIEL VÉZINA
Ouvrier certifié

Ton travail acharné, ton dévouement et ton professionnalisme constituent une source d'inspiration pour nous tous. En tant qu'ouvrier au sein de notre équipe, tu es toujours prêt à relever de nouveaux défis et ton travail au quotidien est d'une très grande qualité. Ainsi, tu es un modèle pour tes collègues, d'autant plus que tu contribues depuis de nombreuses années à créer une atmosphère de travail positive et motivante en étant un collègue amical et attentionné. Il faut aussi souligner ton engagement envers le centre de services scolaire et ses valeurs. Par tes actions, tu démontres chaque jour à quel point tu es investi dans la réussite des élèves ! Merci Daniel ! Tu mérites notre gratitude et notre admiration !





HELIN SULAIMAN OTHMAN
Francisation

Helin a été contrainte de quitter son pays, la Syrie, pour se rendre dans un camp de réfugiés en Irak. Il n'y avait pas d'école pour elle. Elle aura passé plus de deux ans à travailler pour une organisation venant en aide aux femmes victimes de violence. Helin a canalisé ses forces pour soutenir les autres. Grand changement pour elle et sa famille : le Canada ! Une nouvelle langue et une nouvelle culture. Helin garde le sourire. Elle est très engagée dans l'apprentissage du français et progresse bien. Elle a fait du bénévolat dans le but d'aider les autres et se pratiquer à communiquer dans sa langue seconde. Helin ne laisse jamais paraître une once de tristesse. Il n'y a aucun doute qu'elle peut tout accomplir.



MARTINE PÉPIN
Enseignante

Depuis plusieurs années, Martine se démarque par son implication et son dévouement auprès de nos élèves. En effet, elle est une enseignante d'éducation physique et d'anglais qui ne ménage pas ses efforts pour faire avancer ses élèves dans leur parcours scolaire. En plus de sa passion pour l'enseignement, elle s'investit corps et âme pour mettre de la vie dans notre centre en organisant des sorties variées et des activités sportives qui favorisent l'épanouissement de nos étudiants. Nous ne pouvons que la féliciter pour l'accompagnement qu'elle offre aux élèves du comité étudiant et du programme sport+, qui contribue à faire de notre établissement un milieu de vie dynamique et agréable. Bravo pour tout, Martine !



JACQUELINE LANDRY

Agente de bureau

L'équipe du SARCA/SAE forme une constellation remplie d'étoiles et celle de Jacqueline brille de façon exceptionnelle cette année. Jacqueline rayonne par sa grande écoute autant pour les candidats qu'elle rencontre que pour les membres de l'équipe. Son empathie et sa patience font d'elle la ressource idéale pour accompagner les personnes dans un processus de reconnaissance des acquis. Par son professionnalisme hors-pair, sa bonne humeur contagieuse et sa loyauté inébranlable, Jacqueline mérite pleinement cet honneur. Son étoile sert de guide pour une clientèle trop souvent oubliée, permet à ces gens de croire en leurs capacités et de rêver. Son sillon d'étoile est source d'inspiration pour nous tous. Félicitations !



AURELIA OTTAWA
Élève en Pâtisserie

La persévérance prend tout un sens pour cette élève qui terminera sa formation en Pâtisserie en juin. À l'automne 2021, celle-ci avait dû interrompre sa formation afin de prendre soin de sa famille composée de huit enfants. Cette année, c'est avec détermination qu'elle relève tous les défis proposés. Avec une attitude exemplaire, elle démontre son immense talent, sa créativité et sa soif de réussir. Elle rayonne et s'ouvre aux autres en étant un exemple de rigueur pour notre cohorte. Sa grande dextérité lui a permis d'être la tête d'affiche d'une capsule vidéo, démontrant une technique impeccable pour le site pédagogique. Avec toute notre admiration, bravo Aurelia !



KARINE LALIBERTÉ
Enseignante en santé

Karine enseigne dans le département de santé depuis bientôt 20 ans. Elle se définit par son engagement, sa disponibilité, sa rigueur et son professionnalisme. C'est également une tutrice très impliquée auprès des élèves ayant à cœur leur réussite et leur bien-être. Curieuse professionnellement, elle s'assure de toujours actualiser ses connaissances, ce qui en fait une référence précieuse pour ses collègues. La pandémie amenant des besoins accrus de préposés et d'infirmières auxiliaires, elle a été impliquée très activement dans l'organisation et le déploiement de ces nouvelles cohortes intensives. Karine, merci pour tout ce que tu réalises auprès des élèves ainsi que pour l'organisation !

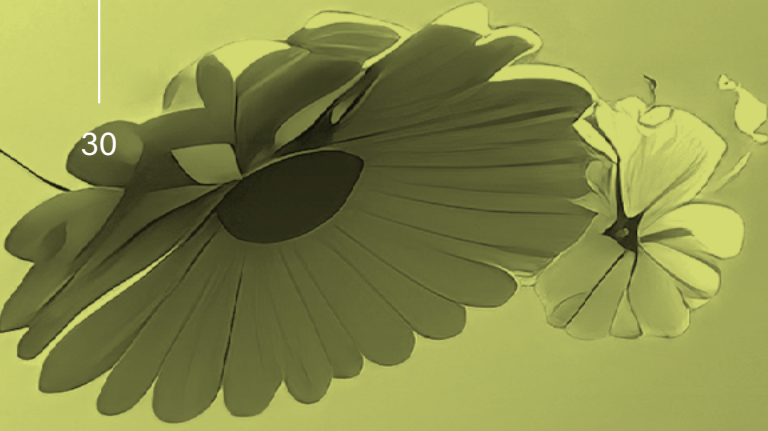

« Je souhaite souligner l'excellent travail de Marie-Christine depuis son arrivée à Chavigny. C'est une personne dévouée pour son travail, qui s'est même oubliée parfois pour s'assurer de bien remplir son mandat. Après quelques mois d'insécurité, elle a finalement obtenu son poste comme régisseuse. Je souhaite la féliciter et lui dire que je suis choyée de travailler avec elle! »

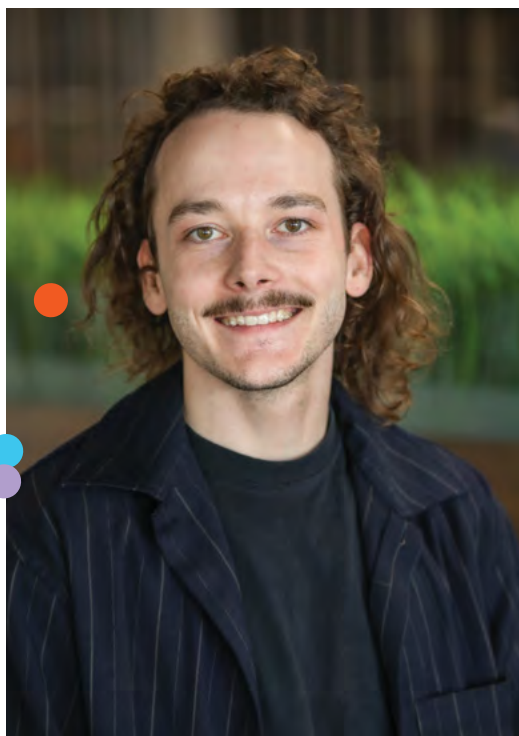

GABRIEL GÉLINAS
Élève en Électromécanique

Gabriel est un véritable boute-en-train. Malgré les embûches qu'il rencontre dans sa vie personnelle, il est toujours souriant et positif. Gabriel fait face à des difficultés d'apprentissage, mais ne se décourage pas. Il est toujours de bonne humeur et ne baisse jamais les bras. De plus, sa bonne humeur communicative et contagieuse est toujours présente peu importe l'endroit ou avec qui il est. Sa persévérance, son attitude positive et sa grande détermination font de lui un élève qui se démarque.

DENIS LEBEL
Agent de réadaptation

Denis s'efforce d'aider les autres à réussir. Il a su habilement transmettre ses valeurs d'engagement et de persévérance. Nous pouvons toujours compter sur lui et nous sommes reconnaissants de son travail. Il est rare de rencontrer des personnes aussi dévouées et dignes de confiance. Nous tenons à le remercier pour son professionnalisme et l'attention particulière à l'égard de tous les élèves qui sont passés par son bureau. Nous sommes choyés de le compter dans l'équipe de Qualitech.

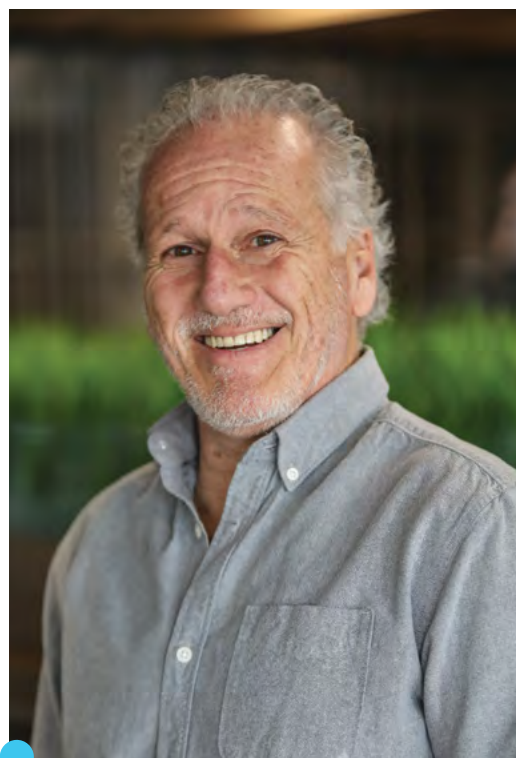



GUILLAUME BOISVERT MILLETTE 5^e secondaire

Le parcours scolaire de Guillaume représente un exemple de persévérance. Guillaume fait preuve d'une ténacité et d'une persévérance hors du commun. Nous sommes tous très fiers du chemin qu'il a parcouru. Sa résilience, son positivisme et son assiduité en classe ont été et sont encore un modèle non seulement pour les autres élèves, mais pour les adultes qui le côtoient. Il fait preuve d'une sagesse et d'une maturité qui lui permettent de prendre un pas de recul lorsqu'il fait face à l'adversité, ce qui aura permis à ses camarades de classe de reconnaître en lui un leader calme et positif. Tous ces efforts, combinés à sa gentillesse exemplaire, font de Guillaume un élève très agréable à côtoyer qui nous manquera.



MARTIN LAVALLÉE Enseignant

Martin enseigne depuis plus de 25 ans. Il a su se réinventer et s'ajuster aux différentes générations d'élèves. Adoré de ses élèves et extrêmement bien préparé, il jouit d'une grande crédibilité auprès de ces derniers et auprès de ses pairs. Loin de s'essouffler, sa passion est encore bien tangible et se manifeste entre autres par son désir d'amener son enseignement à un autre niveau : au cours des dernières années, il a fait un travail remarquable auprès des élèves en difficulté en modifiant son approche et son matériel. Il fait preuve d'une grande ouverture en ouvrant les portes de sa classe à des collègues afin de bonifier son soutien aux élèves. C'est un collègue et un enseignant dont on se souvient longtemps !

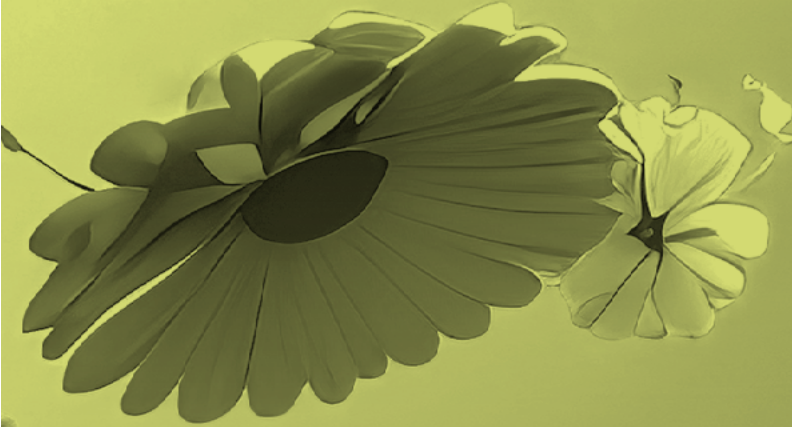

« Pour moi Manon c'est celle qui concrétise "mes" rêves. C'est comme le génie de ma lampe magique. Lorsque je lui parle de problématiques et de façons dont j'aimerais les régler, elle est toujours prête à prendre quelques minutes pour m'aider à mettre en place les outils (automatisation) qui permettront qu'enfin, mes rêves deviennent réalité. Patiente, pédagogue et toujours partante pour un projet collaboratif, elle ne lésine jamais sur les efforts pour trouver les solutions. J'adore travailler AVEC elle. »

- HOMMAGE RENDU À MANON THÉROUX
Technicienne en informatique au centre administratif



MAÏLY CHARETTE

6^e année

Maïly, nous tenons à te féliciter pour ton dynamisme, ton attitude positive, ta joie de vivre, ta grande détermination et ton amour pour l'école. Tes belles qualités personnelles t'aident à surmonter les difficultés rencontrées, de sorte que tu te démarques par ta très grande persévérance. Le cœur rempli de bonté et de générosité, toujours là pour aider, tu es appréciée de tous. Sache qu'il est très agréable de t'enseigner. Toute l'équipe de Curé-Chamberland te souhaite une belle continuation dans ton parcours scolaire ! Bravo Maïly !



JUSTINE GAGNON

Enseignante

Justine est très impliquée dans les comités et les activités de l'école. Attentionnée, elle est toujours à l'écoute des autres et se soucie de leur bien-être. Rassembleuse, elle travaille très fort pour souder l'équipe et elle fait en sorte que l'école soit plus inclusive en tenant compte des particularités de chaque élève lors des projets et activités. Proactive, elle est toujours en recherche de solutions. Sa bonne humeur et son sens de l'humour font une différence dans le quotidien des jeunes. Elle a à cœur la réussite de chacun d'eux et elle s'assure de trouver les meilleurs moyens pour faciliter leur progression. Justine est une personne d'exception et nous voulons lui rendre hommage. Bravo Justine !





MARIE-LUNE DONTIGNY
6^e année

En plus d'être une élève performante académiquement, Marie-Lune rayonne au quotidien en s'impliquant activement dans les différents projets et en aidant sans hésiter ceux qui en ont besoin. Douce, bienveillante et affichant toujours son beau sourire, elle est appréciée de tous. Les élèves de ta classe sont privilégiés de pouvoir compter sur une collègue comme toi. Un avenir prometteur se trace devant toi et nous sommes assurés que tu marqueras positivement les gens que tu rencontreras. Nous te souhaitons une bonne continuation dans ton parcours scolaire.



MARIE-PIER HOULE
Enseignante

Marie-Pier est une enseignante débordante d'idées. Son dévouement dans notre école contribue au rayonnement de notre milieu. Que ce soit par son implication dans les activités parascolaires, la mise en place d'un conseil étudiant ou par l'organisation de journées thématiques, elle fait tout en son pouvoir pour que les élèves développent un sentiment d'appartenance pour leur école. Passionnée, dévouée et engagée, les idées innovantes et créatives qu'elle propose font une différence positive dans le quotidien de nos élèves.



ADÈLE PAGEAU
6^e année

Adèle, te rendre hommage est tellement facile et c'est aussi pleinement mérité. Ta gentillesse, ton approche toute en douceur, ton habitude politesse et ta personnalité positive te font briller d'une façon unique et exceptionnelle. Aimée de tous, tu es une élève qui fait preuve d'intégrité et de respect et tu sais établir des relations positives avec ceux qui te côtoient. Au fil des ans, tu as fait face aux défis avec une volonté et une persévérance hors du commun. Très engagée dans tes apprentissages, tes réussites t'appartiennent et elles sont le fruit de tes efforts rigoureux. Nul doute que ton avenir sera remarquable et lumineux, tout comme toi.



KARINE LEMIRE
Orthopédagogue

Madame Karine est une orthopédagogue exceptionnelle. Son professionnalisme, sa rigueur et son grand dévouement pour la réussite de nos élèves font d'elle un maillon essentiel au bon fonctionnement de notre école. Par son expertise, son écoute et ses interventions spécialisées, elle est une ressource indispensable autant pour les élèves que pour les membres du personnel. Au quotidien, sa pratique est teintée par une éthique professionnelle irréprochable. Nous tenons à la remercier pour son excellent travail qui fait une différence dans le parcours scolaire de plusieurs élèves. Nous souhaitons pouvoir collaborer avec elle encore longtemps !





ÉLIZABETH TOUSIGNANT
6^e année

Élisabeth évolue aux premières loges de sa réussite, ne manquant aucune occasion de s'investir et de partager avec une attitude exemplaire. Son rôle d'élève, elle l'assume pleinement. Jeune fille responsable et autonome qui exprime son plein potentiel par l'atteinte de ses excellents résultats scolaires. Soucieuse du travail bien fait, elle se démarque aussi par sa belle maturité. Sa personnalité, elle la partage naturellement. Toujours de bonne humeur, Élisabeth est une gentille jeune fille avec un très bon sens de l'humour. De nature très généreuse, elle est toujours disponible pour aider ses pairs et son enseignant. Félicitations Élisabeth pour ce premier rôle en tant qu'élève de l'année 2022-2023 !



SANDRA HARVEY
Enseignante

Sandra incarne la passion de l'enseignement. Tout son être et son cœur y sont dédiés. Ses pensées et ses actions sont habitées par sa profession. Femme entièrement investie et de tous les défis, elle accompagne avec rigueur, conviction et exigence ses élèves vers la réussite. Avec doigté, persévérance et affection, elle rallie habilement ses élèves à s'engager dans leurs apprentissages et le bien-être du groupe. Vive d'esprit à la répartie habile et humoristique, l'énergique Sandra possède un grand sens de l'organisation, travaille avec tous et apprécie la collaboration de tous. Une fille d'équipe heureuse dans son milieu ! Le cœur plein de reconnaissance et d'appréciation, reçois nos sincères félicitations !



JASMINE AUGER

6^e année

Jasmine est une élève discrète et participative. Elle ne prend jamais les devants de la scène, mais occupe très bien sa place. Elle donne toujours son opinion dans le respect des autres. De plus, elle est engagée en classe et est toujours prête à aider les gens qui l'entourent. C'est une élève minutieuse qui a le souci du détail. Elle s'applique dans tout ce qu'elle fait. Jasmine est également une élève persévérante et toujours de bonne humeur. Elle a un sourire accroché au visage en permanence. Tout le monde l'apprécie à sa juste valeur. Finalement, il ne faut pas oublier de mentionner son talent artistique indéniable et son amour pour les jeux de mots douteux. Bravo !!

RAYMONDE LEBEL

Éducatrice en service de garde

Madame Raymonde est une personne discrète, fiable, sur qui on peut compter. Elle est guidée par un bon sens de l'organisation et son expérience en service de garde est palpable au quotidien. Elle est comme une maman cane avec ses canetons, les élèves de maternelle la suivent derrière pas à pas. Elle est engagée dans son travail, souvent disponible pour donner un coup de main aux autres et de bon conseil. Sa capacité d'adaptation fait d'elle une personne essentielle à avoir dans une équipe pour relever les divers défis qui se présentent tous les jours. Félicitations !!





BENJAMIN LEFEBVRE

5^e année

Benjamin est un élève d'une beauté intérieure et extérieure remarquable. Il a un grand cœur et est très attentionné envers ses collègues de classe ainsi que les membres de l'école. Il est toujours disponible pour aider. Pour obtenir ses excellents résultats, il travaille fort et cherche constamment à s'améliorer. Il est un élève qui a une influence positive à travers les différents contextes de la vie scolaire. Il est donc facile d'accompagner ce dernier à vivre de belles réussites. Les enseignants s'entendent pour dire que ton parcours à Notre-Dame-des-Prairies est marqué d'événements positifs.

CARINE BERGERON

Secrétaire d'école

En peu de mots, il est difficile d'expliquer toutes les raisons qui justifient pourquoi Carine est un pilier important à l'école. Elle a des idées d'amélioration plein la tête et est toujours partante pour soutenir un nouveau projet. Elle est la ressource numéro un pour trouver des solutions à différentes situations. Ses compétences lui permettent d'avoir le meilleur des deux mondes : très méthodique et efficace avec un côté artistique très développé. Il est donc facile et aidant de travailler avec elle. En plus de toutes ses compétences, Carine est dévouée et très fiable. Nous n'avons aucune inquiétude lorsqu'elle prend un dossier en charge. Enfin, il ne nous reste qu'à te remercier pour ton excellent travail !





ÉLIANE BROUSSEAU
6^e année

« Vous cherchez une perle rare attentive et dévouée ? Vous l'aimeriez subtile et diplomate ? Vous désirez qu'elle soit allumée, curieuse et intéressée ? À l'écoute, aidante, généreuse, empathique sont des atouts exigés ? Vous aspirez qu'elle soit impliquée sportivement et socialement, voire équilibrée ? Ouf ! Toutefois, elle existe ! Elle circule pourtant discrètement d'un air modeste. Altruiste, elle l'est de manière humble et discrète. En équipe, elle critique constructivement et suggère sans imposer. C'est avant tout une élève modèle reconnue par ses pairs comme une meneuse hors pair ! » Voici donc cette pierre précieuse, cette fille brillante de l'école des Bâtisseurs : Éliane Brousseau !



CHANTAL THIBODEAU
Secrétaire d'école

Secrétaire hors pair, Madame Chantal mène avec brio la vie quotidienne de notre école. D'une main de maître, elle accomplit les diverses tâches qui font d'elle un pilier essentiel de notre édifice. Madame Chantal gère avec efficacité l'ordinaire... tout autant que l'extraordinaire ! Elle se démarque par sa patience, sa bonne humeur, sa grande disponibilité et son dévouement constant. Madame Chantal est plus qu'une secrétaire : c'est une amie précieuse et une collègue appréciée qui améliore notre vie scolaire par son implication et son professionnalisme. À l'unanimité, le personnel de Sainte-Bernadette souhaite mettre en lumière la merveilleuse personne qu'elle est. Merci d'œuvrer avec nous au quotidien : nous sommes choyés !

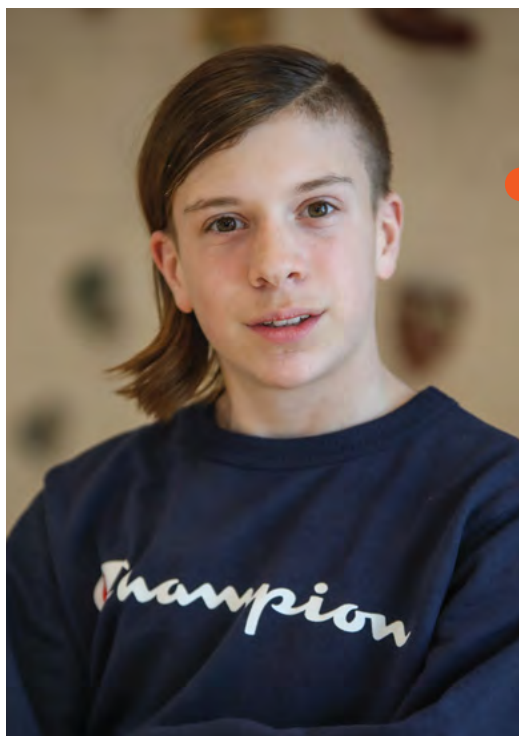

RAPHAËL DÉSAULNIERS
6^e année

Raphaël est notre élève de l'année, car c'est un garçon qui ne laisse personne indifférent. Le connaître, c'est s'y attacher. On le remarque par sa bonne humeur, sa joie de vivre et son implication dans la vie scolaire. Lorsqu'il rencontre une difficulté, un défi ou même une opportunité, il fonce et donne son meilleur, rien ne l'arrête. Il met l'énergie et tous les efforts pour atteindre ses buts. Le passage de Raphaël à l'école Dollard aura été un privilège pour tous, autant les élèves que le personnel de l'école. Avec sa superbe personnalité, il aura su toucher nos cœurs et faire en sorte que nous garderons d'excellents souvenirs de sa présence parmi nous. Nous te souhaitons le meilleur pour l'avenir !!!

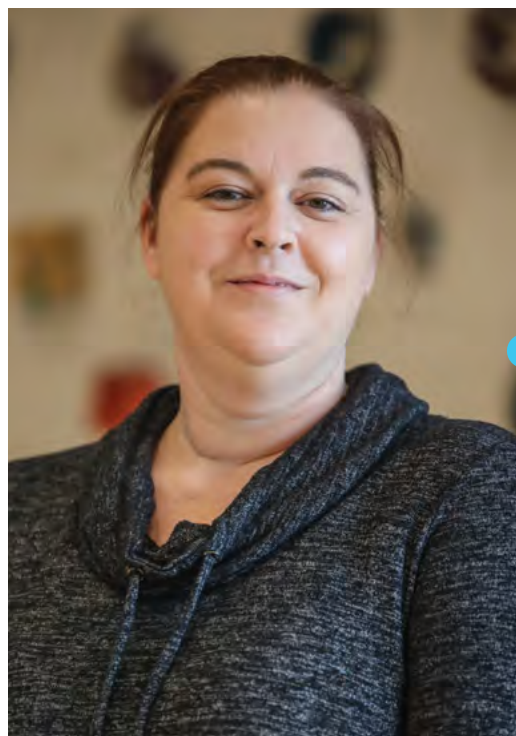

JULIE CORBIN
Secrétaire d'école

Julie est une personne qui a la capacité de faire briller l'étoile de tous ceux qu'elle croise dans sa journée. Elle-même brille par son souci de justice, d'équité et d'égalité pour tous. C'est grâce à son accueil légendaire si les parents, les élèves et le personnel se sentent en confiance pour débiter leur parcours à notre école. Elle aime son école et surtout les humains qui y vivent. L'école Dollard a le privilège d'avoir une secrétaire efficace, qui a à cœur la réussite de tous nos élèves !

LIA ARCILA-GATO

6^e année

Il nous fait plaisir de vous présenter notre élève de l'année, j'ai nommé mademoiselle Lia Arcila-Gato. Lia est une jeune fille agréable, charmante et brillante. Toujours souriante et de bonne humeur, elle participe activement aux activités en classe. Elle fait preuve d'un leadership positif avec ses collègues d'équipe lors de l'exécution de longs projets. Elle aide sans hésitation les élèves qui ont besoin d'aide. Très créative et artistique, Lia nous surprend avec la qualité de ses travaux et projets. Sa couleur préférée est le jaune et elle le porte fièrement à chaque jour, ce qui illumine encore plus sa belle personnalité. Bravo Lia !



NADINE LAMOTHE

Enseignante

C'est avec plaisir que nous nommons Madame Nadine Lamothe à titre de membre du personnel de l'année pour l'école du Bois-Joli. Madame Nadine est une enseignante qui se démarque par son enthousiasme et son engagement au travail. Elle veille à ce que ses élèves évoluent dans un climat de classe accueillant et dans lequel il fait bon vivre. Elle aime susciter l'intérêt de ses protégés en les amenant à participer à diverses activités. Cette année, elle a également laissé sa trace en s'impliquant au sein de l'école. Une implication et des actions qui ont favorisé le bien-être et la bonne humeur de tous ses collègues et aussi des élèves. Merci Nadine, continue de rayonner dans notre milieu !





LAURENCE BALLEUX
6^e année

Laurence est une élève très autonome qui réussit bien dans toutes ses sphères d'action. Efficace, elle organise rapidement son travail et respecte les délais prévus. De plus, elle s'exprime avec justesse et elle n'a pas peur de dire ce qu'elle pense, et ceci, toujours de façon respectueuse. Sa réussite lui tient à cœur.



LUCIE DUBOIS
Enseignante

Madame Lucie est une enseignante de musique des plus passionnées. Même si elle ne voit pas souvent les élèves pendant une année scolaire, elle sait leur transmettre sa passion pour son art et elle les connaît tous par leur prénom (ce qui représente des centaines d'élèves pour les deux écoles où elle enseigne). Elle a à cœur la réussite de tous ses cocos et elle a le don de les rassurer et de les faire sentir comme la 8^e merveille du monde. Elle a toujours un mot gentil pour les encourager et ils attendent tous avec impatience leur cours de musique. Madame Lucie est une enseignante ET une personne exceptionnelle, que nous apprécions beaucoup pour sa rigueur, sa bonne humeur et son professionnalisme.



« Tout ce que touche Nathalie se transforme en or. En quatre ans, elle a su créer un programme incroyable (Juste Français Juste) afin que ses élèves aient une réelle chance d'apprendre et de développer leur potentiel. Pour Nathalie, tout est une occasion pour apprendre quelque chose qu'elle pourra ensuite transmettre à ses élèves. Cette femme inspirante met tout son savoir, sa joie et son amour dans ce qu'elle fait et c'est tout simplement incroyable. Parce que changer le monde dérange parfois les gens autour de nous et que cela demande énormément de volonté pour persévérer quand même, je souhaite ici lui témoigner mon soutien et ma reconnaissance. »

- HOMMAGE RENDU À NATHALIE VAILLANCOURT
Enseignante au Centre d'éducation des adultes du Chemin-du-Roy



FÉLIX BINETTE

6^e année

Félix est un élève d'exception. Lorsqu'on pense à lui, ce sont d'abord ses grandes qualités humaines qui nous viennent en tête. Tous les enseignants qui ont eu la chance de le côtoyer vous parleront d'abord de Félix comme d'un élève profondément gentil. C'est un garçon respectueux, curieux, attentionné, drôle, empathique. Il a su, tout au long de son parcours au primaire, surmonter les difficultés qui se sont présentées à lui et il a eu le courage et la persévérance de les vaincre pour réussir à se faire confiance et à foncer. Il fait preuve d'une grande maturité qui lui permet de trouver l'équilibre parfait entre le plaisir et l'engagement dans son travail. Il est aussi un adepte de plongée et de natation. À travers ces disciplines, Félix se sent libre et envahi d'un grand bien-être, ce qui contribue certainement à ses excellents résultats et son attitude positive à l'école. Félicitations Félix et une belle continuité dans ton cheminement au secondaire.



JOSÉE DESMARAIS

Enseignante

Josée, enseignante passionnée, a vraiment à cœur la réussite de ses élèves. Elle sait insuffler à ceux-ci un goût pour l'apprentissage et aide chacun d'eux à s'épanouir dans une classe où le calme, la rigueur et le plaisir sont là. Avec son sourire, sa créativité et ses différentes stratégies, Josée s'engage quotidiennement à développer le plein potentiel de ses élèves, autant au niveau des apprentissages qu'au niveau social et personnel. Josée est une collègue sur qui l'on peut toujours compter et sa présence fait une belle différence dans notre milieu. C'est un bonheur de collaborer avec Josée !



LÉONARD GAGNON
6^e année

Léonard est un élève qui a su se démarquer, avec une attitude positive et déterminée, il s'est rapidement imposé comme l'un des élèves les plus brillants et les plus appréciés de sa cohorte. Toujours attentif aux explications des enseignants, il pose d'excellentes questions et aide fréquemment ses camarades. Léonard est également très impliqué dans l'école. En effet, il s'offre toujours pour participer à divers projets. Il est apprécié pour son esprit d'équipe et sa capacité à motiver les autres. Léonard est un élève modèle qui cherche toujours à se dépasser. C'est un honneur d'avoir côtoyé un élève aussi exceptionnel et nous sommes certains que son étoile brillera haut et fort tout au long de son parcours scolaire.



MONETTE BUJOLD
Secrétaire d'école

L'école Lavolette est privilégiée d'avoir une secrétaire aussi dévouée auprès des élèves et des membres du personnel. Son sens de l'organisation et son professionnalisme permettent d'offrir un service impeccable. Madame Monette a toujours eu les valeurs à la bonne place et son sens de l'humour légendaire n'est pas à négliger dans les qualités qui lui sont propres. Trouver des suppléants à la dernière minute, soigner des blessés, s'occuper des demandes du personnel, effectuer ses tâches administratives et répondre à l'interphone et au téléphone tout en accueillant des parents font partie de sa routine, qu'elle accomplit avec bienveillance. Toute l'équipe est unanime pour reconnaître son travail exceptionnel.

ALIX MÉNARD
6^e année

Alix est une élève qui se démarque par son implication, autant au niveau sportif, social qu'artistique. Elle fait partie de l'équipe de basketball où elle est remarquée pour son excellent esprit sportif et exploite ses talents vocaux dans un groupe formé à l'école. Malgré son calme et sa personnalité discrète, elle développe ses talents de manière impressionnante. C'est aussi une jeune fille qui rayonne grâce à ses grandes habiletés sociales. Elle est médiatrice et n'hésite pas à soutenir les plus jeunes dans la cour. C'est une jeune fille positive, dynamique, persévérante, impliquée dans ses apprentissages et qui fait toujours preuve de gentillesse et de politesse. Alix est vraiment une élève remarquable !

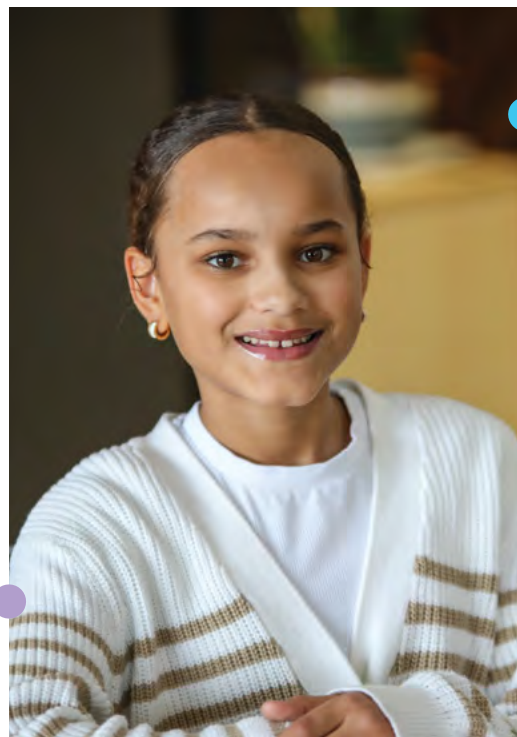

KARINE POUDRETTE
Éducatrice en service de garde

Forte de son expérience, Karine est une éducatrice passionnée. Toujours à l'écoute des enfants, son humour, sa grande patience de même que sa créativité font d'elle une personne fort appréciée dans notre école, par tous. Avec cœur, elle met sous son aile ses élèves qu'elle guide et anime. Occupant également le rôle d'aide à la classe cette année, les enfants sont choyés de côtoyer cette formidable ressource rassurante et bienveillante. Généreuse de son temps, impliquée, organisée, Karine est un atout dans une équipe ! Au nom de tous les élèves de l'école les Terrasses, merci Karine !



MILLY DEMERS
6^e année

Milly est une élève pleine de potentiel et formidable. Elle fait preuve d'une grande maturité et elle a su persévérer à travers les années. Elle est dans le programme d'anglais intensif, un programme où elle s'investit comme élève. Elle démontre beaucoup d'autonomie et de discipline pour effectuer des travaux de qualité. Elle termine avec d'excellents résultats qui démontrent toute l'énergie qu'elle a déployée pour réussir. C'est une élève réservée, serviable, douce et très empathique. Son sourire ensoleille tous les endroits où elle passe. L'école Louis-de-France est choyée d'avoir pu la compter parmi ses élèves. Bonne continuation au secondaire.



ELISA NORMANDIN
Enseignante

Madame Elisa est une enseignante qui se dévoue à 100 %. Elle croit au potentiel et à la réussite de chacun. Elle est une enseignante dynamique pour qui le plaisir d'apprendre est présent. Madame Elisa cherche constamment à améliorer ses pratiques en vue de faire réussir tous les élèves. Elle recherche la collaboration dans le but de faire croître notre milieu. Elle est bien impliquée et investie dans des comités qui font progresser notre école, tels que : comité de leadership, comité code de vie et projet éducatif. Madame Elisa est appréciée de tous ses collègues et des parents. Elle prend le temps de partager des pratiques et développer du matériel avec eux. Madame Elisa est un atout dans notre équipe.



SAMUEL PANNETON

6^e année

Depuis son entrée au primaire, Samuel est un élève qui se démarque par sa belle empathie et sa gentillesse. D'ailleurs, il s'est vite fait remarquer par les enseignants et les éducateurs de l'école par sa façon spontanée d'aider les autres ainsi que sa grande politesse. De plus, Samuel est un jeune garçon intéressé, respectueux des consignes et très autonome dans son travail. Il cumule de très bons résultats scolaires. Nous avons confiance qu'avec sa personnalité et ses nombreux talents, il est voué à un bel avenir. Ce fût un plaisir de l'avoir parmi nous durant ses sept années à l'école Marguerite-Bourgeois. Bon succès Samuel !

SONIA SIMARD

Secrétaire d'école

Son visage est l'un des plus connus de la communauté de notre école. Depuis plusieurs années, elle porte avec brio tous les chapeaux qu'une secrétaire doit porter. Les élèves, les parents et le personnel peuvent compter sur elle. Fidèle au poste, elle s'absente rarement, une femme de fer. Elle est très organisée, elle a toujours un coup d'avance sur les échéanciers. Que dire de son acharnement au travail, rien ne l'arrête, en bon québécois « c'est une machine ». Toutes ces qualités la rendent très efficace, voire indispensable pour l'équipe. De toutes ses forces, la principale est que le milieu et surtout les gens lui tiennent à cœur. Merci Madame Sonia, nous sommes choyés de t'avoir dans l'équipe.





HEAVEN BEAULIEU

Finissante

Par sa personnalité tenace, Heaven est un modèle de force et de détermination. Grâce à sa volonté de fer, elle a su acquérir beaucoup d'autonomie au cours des dernières années. Malgré ses limitations, Heaven sait bien faire des demandes, se faire comprendre et s'intéresse davantage aux tâches et activités proposées. Elle s'intègre au groupe de façon active en prenant des initiatives au niveau de l'interaction sociale envers les élèves et les adultes de la classe. Discrète, douce et attachante, elle a su faire sa place dans le cœur de tous ceux qu'elle a côtoyés au fil de ses années de fréquentation scolaire. Nombreux défis elle a relevés, et ce, non pas toujours avec facilité mais chaque fois avec une grande fierté.

LUCIE AUDET

Préposée aux élèves handicapés

Lucie est une perle rare, douce avec une bonne humeur contagieuse. La côtoyer est une vraie source d'inspiration. Attentionnée et à l'écoute des besoins de tous, elle est toujours disponible, rassurante et dotée d'une patience à toute épreuve. Elle effectue toujours son travail efficacement avec passion et douceur. Auprès de ses collègues, elle est décrite comme étant disponible pour aider, présente, positive et flexible. Généreuse et reconnue pour ses petites attentions, son positivisme se reflète autour d'elle. Elle est active auprès du comité social de l'école pour organiser des activités rassembleuses pour l'équipe ! Merci « Mom » de ta bienveillance envers tous tes enfants, autant les petits que les grands !





GLADYS ESAO
6^e année

Gladys est un élève finissant de l'école Mond'Ami. Il se démarque positivement depuis son arrivée en étant toujours à l'écoute, travaillant, calme et dynamique à la fois. Nous avons rarement eu l'occasion de connaître un enfant aussi posé, réfléchi, respectueux et résilient que Gladys. Il est un bel exemple pour les élèves. Ses pairs le nomment comme élève sur lequel on doit prendre exemple. Il est généreux, aide les élèves qui sont en plus grand besoin. Son sourire est contagieux. C'est un beau et bon leader positif autant en classe que dans l'école au complet. Gladys est un jeune homme qui prend la vie du bon côté, nous aurions tous quelque chose à apprendre de lui.



ANNIE VEILLETTE
Technicienne en éducation spécialisée

Madame Annie est une technicienne en éducation spécialisée hors pair. Son rôle l'amène à intervenir avec un grand nombre d'élèves ayant de nombreux besoins et elle sait s'adapter. Elle a une approche différente pour chacun puisqu'elle a pris le temps de tous bien les connaître. C'est une référence à l'école lorsque des questionnements surviennent. Annie est une personne tellement dynamique, toujours souriante et surtout à l'écoute des besoins des élèves et du personnel. Elle intervient d'une façon adéquate pour le bien de l'élève. Son sourire et sa bonne humeur sont contagieux. Elle est un atout majeur pour son école.



ROSIE LEMIRE

6^e année

Rosie est une élève exemplaire qui a fait preuve de gentillesse et de générosité tout au long de son parcours au primaire. Sa passion pour l'apprentissage et sa volonté de réussir ont été une source d'inspiration pour ses camarades. Rosie a toujours été respectueuse et généreuse envers les personnes qu'elle côtoie, à offrir son aide pour les projets de groupe et à prêter une oreille attentive à ceux qui en avaient besoin. En somme, Rosie est un modèle de réussite, de gentillesse et d'empathie pour tous ceux qui l'ont connue. Nous sommes tous fiers d'elle et de ses réalisations et nous sommes impatients de voir ce qu'elle accomplira à l'avenir. Bravo Rosie !



FRANCE LEBLANC

Secrétaire d'école

France est l'âme de l'école Notre-Dame-du-Rosaire. Toujours disponible, elle est généreuse de son temps autant avec les élèves qu'avec ses collègues. D'un professionnalisme remarquable, elle est notre référence dans plusieurs dossiers. Proactive, elle répond avec efficacité et rapidité aux nombreuses demandes, ce qui fait d'elle une collaboratrice exemplaire. Minutieuse et rigoureuse, nous savons que les dossiers qui lui sont confiés seront parfaitement réalisés. Nous pouvons compter sur elle ! France est une secrétaire à l'écoute et sensible. Elle arrive toujours à trouver les bons mots pour reconforter. Merci, France, d'être aussi dévouée pour notre école ! Nous sommes chanceux de partager ton quotidien !





ARIANE JOLY

6^e année

Ariane est une élève que toutes les écoles aimeraient accueillir. Elle est toujours respectueuse envers les autres élèves et les membres du personnel. Cette dernière est toujours prête à aider. Elle a des compétences très variées puisqu'elle excelle dans plusieurs matières. Pour obtenir de bons résultats, elle fait beaucoup d'efforts et elle cherche à s'améliorer. C'est donc toujours un plaisir de travailler avec elle pour ses réussites et de la côtoyer. Elle laisse donc une marque complètement positive de son parcours à la Voltige.



ANDRÉE-ANNE LEMIRE-LAMOTHE

Enseignante

Toujours prête pour un nouveau projet, un nouveau défi, Andrée-Anne s'implique à l'école sans compter son temps. Que ce soit au niveau pédagogique ou au niveau des spectacles de l'école, elle est toujours partante pour améliorer les façons de faire. En plus de son implication, elle a à cœur la réussite de ses élèves. Elle s'intéresse à leur bien-être et à leur progression. Elle leur offre un encadrement bienveillant et adapté à leurs besoins. Cette attitude est également présente envers ses collègues. Pour Andrée-Anne, ce qui est le plus important est le sentiment de solidarité et de collaboration dans l'équipe. Les élèves et les membres de l'équipe sont donc chanceux de la côtoyer tous les jours.



LAURENCE DESGAGNÉ
6^e année

Laurence est une élève bien discrète. C'est en la côtoyant au quotidien qu'on découvre son côté sérieux et son côté amusant. Elle est une jeune sportive qui persévère autant en classe qu'au hockey. Elle s'applique et prend le temps de bien faire les choses. Si elle entreprend quelque chose, elle y mettra temps et effort. Grâce à son travail acharné dans ses travaux, Laurence vit de belles réussites. En classe, elle est respectueuse et amicale avec tous. Sur la patinoire, elle se démarque par son éthique de travail, son attitude et ses bonnes performances. Il paraît qu'il faut voir son lancer frappé. Elle est une élève bien attachante qui laissera sa trace dans son école et dans son équipe de hockey.

GABRIEL BOIES
Éducateur en service de garde

Gabriel est une personne dont la bonne humeur est contagieuse. Il prend le temps de sourire à chacun sur son passage et de les saluer chaque matin. En plus de sa tâche au service de garde, cette année, nous l'avons découvert comme aide à la classe ainsi que lors d'un remplacement comme éducateur spécialisé. Dans tous ses rôles à l'école, il est proactif, organisé, à l'écoute et aidant. Il prend le temps de créer une relation de confiance autant avec les élèves qu'avec les adultes. Ses interventions sont teintées d'empathie, de douceur, mais également de fermeté. Il travaille toujours en collaboration avec tous les membres du personnel. Son travail contribue à la réussite des élèves et au bon climat de notre école.





FÉLIX PLANTE
6^e année

Ouvert d'esprit, curieux, chercheur et informé, il s'intéresse à tout et désire toujours aller au fond des choses. Il ne s'arrêtera que lorsqu'il aura trouvé les réponses à toutes ses questions. Coopératif, tolérant, engagé et respectueux, c'est un véritable plaisir de travailler, créer un projet, faire du sport ou jouer à des jeux avec lui. Félix est un garçon indépendant. Il fait ses propres choix de façon sensée et réfléchie, et ce, toujours dans le respect d'autrui et de lui-même. Équilibré, il consacre autant de temps à lire, étudier qu'à faire du sport. Tout au long de son parcours à notre école, il aura su marquer de manière positive tous ceux qui l'ont côtoyé.



NANCY DROLET
Enseignante

Engagée et passionnée, Nancy nous inspire au quotidien avec ses nouvelles idées et son enthousiasme par rapport à l'enseignement. Elle partage avec nous toutes ses idées créatives et est toujours à l'écoute et prête à donner un conseil lorsqu'on en a besoin. Son organisation et ses réflexions sont un pilier pour notre équipe. Nancy est patiente et disponible pour accueillir, guider et soutenir les nouvelles personnes avec bienveillance et avec le sourire. Elle est également engagée dans la vie et l'école et apporte toujours ses idées en douceur. Cette collègue est bienveillante envers tous et à l'écoute, autant quand on lui parle du travail que de notre vie personnelle. C'est un privilège de la côtoyer au quotidien.



MARILIE MERCIER
6^e année

Marilie est une élève engagée qui se démarque par sa grande maturité, son empathie et sa détermination. Active dans plusieurs projets de l'école, elle apporte une belle créativité aux équipes de travail. Curieuse, elle a un constant désir d'apprendre et son empathie et son leadership font d'elle un exemple de citoyenne du monde. Nous savons qu'un bel avenir t'attend et sommes choyés d'avoir pu contribuer au développement de ta belle personnalité. Bravo !



CAROLINE BUSSIÈRES
Enseignante

Inspirante de par son engagement et son dévouement, Caroline est un modèle rassurant pour ses élèves et ses collègues. Communicatrice, altruiste et bienveillante, elle est un pilier dans l'école afin de placer les bases du cheminement scolaire de nos élèves de 1^{re} année. Toujours prête à aider, elle démontre une grande patience pour accompagner tous ses élèves et elle fait preuve d'une grande ouverture d'esprit dans ses pratiques éducatives. Très appréciée, elle reste humble et discrète dans ses succès et s'assure du bien-être de tous. Merci pour ta constance et ta passion, nous sommes privilégiés de t'avoir dans notre équipe !





LÉANNE BELLEGARDE
6^e année

L'équipe-école Richelieu tient à souligner le parcours remarquable de Léanne. Tout au long de son cheminement scolaire, elle a été une élève exemplaire, engagée et dynamique. Léanne se distingue par sa participation active en classe et son très bon rendement scolaire. En tant que présidente du comité ACTES, elle est très impliquée au sein de l'école Richelieu. Dotée d'une grande écoute, Léanne se démarque par son empathie et sa sensibilité envers les autres. Étant une jeune fille sociable, agréable et souriante avec tous les élèves et le personnel de l'école, Léanne a eu un impact positif sur le climat de l'école. Elle est un modèle pour les petits et les grands. Félicitations chère Léanne !



MARIE-ANDRÉE ABEL
Enseignante

Nouvellement arrivée à notre école, Marie-Andrée se démarque par son implication incroyable. Dynamique, positive et créative, elle a toujours mille et un projets à faire vivre ! Marie-Andrée s'investit beaucoup dans l'école en proposant des projets innovateurs et stimulants. Elle est d'une grande générosité et toujours disponible pour soutenir ses collègues. Nos élèves de 6^e année ont la chance d'avoir une enseignante toujours à la recherche de nouvelles idées pédagogiques pour les aider à s'impliquer, à persévérer et à s'investir dans leur réussite. Marie-Andrée a réussi à s'intégrer à l'équipe de Richelieu avec une aisance remarquable ! C'est un privilège de travailler avec elle chaque jour !



ÉMILE LAMARCHE
5^e secondaire

Existe-t-il, dans notre école, des comités dans lesquels Émile n'est pas impliqué? S'il y en a, ils ne sont sûrement pas très nombreux! Que l'on parle de comités voués à l'engagement, à l'environnement, à l'ouverture aux autres ou à la politique, Émile fait partie intégrante de la vie de l'école. Sans compter qu'à travers toutes ses implications, Émile réussit à maintenir des résultats scolaires au-dessus de la moyenne! Apprécié de ses pairs et des membres du personnel, son influence positive se ressent aussi lors des cours où ses interventions pertinentes mettent de la vie dans la classe. Par sa personnalité et par ses actions, Émile contribue à faire de l'école un milieu de vie inclusif, positif et vivant.



CATHERINE MATTEAU
Enseignante

Tous s'entendent pour le dire : jamais vous ne rencontrerez une enseignante plus passionnée que madame Catherine Matteau! Dire qu'elle a la réussite éducative de ses élèves à cœur serait un euphémisme : ses élèves occupent ses pensées jour et nuit, 365 jours par année! Au cours des dernières années, elle a su les amener à dépasser leurs propres attentes. Elle a aussi su se positionner comme agente de changement au sein de l'équipe-école de par les perfectionnements professionnels auxquels elle participe et les lectures qu'elle nous partage au quotidien. Catherine, nous sommes plus qu'heureux de pouvoir saisir cette occasion de t'exprimer toute notre gratitude, notre admiration et notre amitié. Merci!



LOUKA BARIL
6^e année

Louka est un élève qui représente de façon admirable les valeurs qui sont véhiculées à l'école Sainte-Thérèse. Il est impliqué dans tous les sports. En classe, il est toujours de bonne humeur, il garde son attitude positive en tout temps. Ce jeune homme a une belle complicité avec les adultes de l'école. On peut lui faire des blagues et lui demander des services, on peut avoir confiance en lui en tout temps. C'est un leader positif avec une attitude exemplaire ! C'est un garçon qui a d'excellents résultats scolaires, et ce, grâce à son travail acharné et rigoureux. Son désir d'approfondir ses connaissances lui permet d'en apprendre sur divers sujets et il démontre ainsi une belle culture générale.



CATHERINE DE MONTIGNY
Éducatrice en service de garde

Catherine est une éducatrice très engagée, nous lui rendons hommage pour son grand dévouement ainsi que son attitude positive. Elle est toujours disponible pour aider les enfants autant que les adultes. Elle fait du remplacement à tous les niveaux dans notre école : secrétaire, technicienne en éducation spécialisée et même enseignante. Elle offre également son temps au Club des petits déjeuners. Chaque jour, elle prépare de bons déjeuners à tous les élèves de l'école. Nous sommes choyés de pouvoir compter sur elle dans notre équipe. Un grand merci, en particulier, d'avoir pris un mandat en cours d'année pour aider à gérer le service de garde de l'école Sainte-Thérèse.



ROXANE MICHAUD
6^e année

Roxane est une élève de 6^e année qui a su rayonner, avec son petit « Je ne sais quoi », durant tout son cheminement scolaire à l'école Saint-François-d'Assise grâce à sa bonne humeur communicative, son sourire sympathique, sa motivation et sa persévérance dans tout ce qu'elle entreprend. Elle reste toujours d'une grande humilité tout en étant satisfaite de ses réussites, que ce soit pour son travail en classe, les spectacles musicaux ou ses performances sportives. Roxane, tu laisseras à l'école Saint-François-d'Assise la trace d'une élève émérite qui a sa réussite à cœur... Sois fière de toi !



CHARLOTTE DÉSILETS
Enseignante

Madame Charlotte est toujours là, souriante, charmante et optimiste, éclatante de bonne humeur, armée d'autodérision, convaincue que la bienveillance et la douceur sont ses plus précieux outils. Malgré les défis, Madame Charlotte essaie, cherche, réfléchit, explore, consciente de l'importance de sa mission et du privilège qui est le nôtre : aider les enfants à grandir. Avec passion, elle présente à ses protégés les plus belles histoires de la littérature jeunesse et est toujours en quête de découvertes intéressantes à partager avec eux. Elle est un soleil étincelant dont l'éclat égaye nos journées. Madame Charlotte, elle est géniale !



MATHIAS THIVIERGE
6^e année

Tout au long de son parcours, Mathias s'est démarqué par sa personnalité remarquable. En effet, ce jeune homme dévoué et persévérant n'hésite jamais à rendre service et à s'impliquer dans plusieurs projets. À tous les vendredis, il frappe à nos portes avec un grand sourire pour nous demander si nous avons un bac de récupération à vider. De plus, cet élève apprécié des membres du personnel fait preuve de respect envers tout le monde ! Toujours courtois, Mathias s'exprime poliment et gentiment. On remarque aussi qu'il est bienveillant envers les élèves plus jeunes de l'école. Il n'est pas rare de le voir s'occuper des plus petits en les animant aux récréations ! Mathias, tu es un ambassadeur « Saint-Paul » formidable !



ANDRÉ LAFLAMME
Enseignant

Depuis son arrivée à l'école Saint-Paul en 2020, Monsieur André s'est démarqué par son ouverture et par sa grande sensibilité pour ses élèves. Enseignant en classe langage chez les 6 à 8 ans, il respecte le rythme de chacun tout en amenant les élèves à se dépasser. Son côté paternel et son calme permettent aux élèves d'apprendre dans un climat bienveillant. Étant un pionnier comme enseignant en adaptation scolaire à Saint-Paul, il n'a pas hésité à nous partager les pratiques gagnantes à adopter pour faire cheminer nos élèves ayant un trouble développemental du langage. De plus, il a mis sur pied l'équipe des « Aigles Saint-Paul » où il s'investit comme entraîneur de basketball ! Merci Monsieur André d'avoir pris racine à Saint-Paul !



DERECK BERNIER

6^e année

Dereck est un élève finissant de l'école Saint-Philippe. Il se démarque par son parcours scolaire qui n'a pas été des plus faciles. Malgré les embûches, il est demeuré persévérant et travaillant. Il a une attitude positive en classe et est très respectueux des élèves et des membres du personnel. Il est toujours souriant et il prend le temps de nous saluer quotidiennement. Dereck est un enfant poli et attentionné qui n'hésite pas à rendre service et à offrir de petites attentions. Il est reconnaissant de l'aide qui lui est apportée. Il se soucie de ceux et celles qui l'entourent et il est apprécié de ses pairs et des adultes. Il est un modèle pour tous !

MYLÈNE LAROSE

Enseignante

Madame Mylène est un exemple de détermination et de résilience. Elle a su relever de nouveaux défis en enseignant dans un nouveau niveau cette année. Ce changement lui a permis de développer son plein potentiel. Elle est une personne dynamique, toujours de bonne humeur et tellement bienveillante pour les élèves mais aussi pour les adultes qui l'entourent. Toujours disponible, elle veut le bien de tous. Elle possède une belle ouverture d'esprit et il est toujours agréable de la côtoyer. Dotée d'une patience exemplaire, elle pense à ses élèves en premier et prend tous les moyens pour s'adapter aux défis du quotidien. Elle est pétillante et réussit à dépasser ses limites.





JÉRÉMY TRUDEL
6^e année

Jérémy est un élève très agréable à côtoyer. C'est un garçon respectueux des autres et des règles. En plus d'obtenir d'excellents résultats dans l'ensemble des disciplines scolaires, il est travaillant et autonome, allant au bout de ses tâches avec rigueur et minutie. Il s'implique activement dans les travaux, qu'ils soient individuels ou collectifs. Sa participation active en classe le distingue nettement de ses pairs. Jérémy est doté d'un grand sens de l'humour en plus d'être capable d'autodérision. Avec les années, l'ensemble du personnel de notre école a pu constater les progrès réalisés par cet élève un peu différent, mais tellement inspirant et attachant !



ANNIE GAUTHIER
Psychoéducatrice

Chaleureuse, enjouée et énergique ne sont que quelques-uns des mots qui qualifient Madame Annie. Il s'agit d'une femme de cœur qui se soucie du bien-être de tous, que ce soit en rôle-conseil auprès de ses collègues ou en intervention auprès des élèves. Malgré ses journées bien remplies, elle prend le temps d'écouter et de trouver des solutions avec la personne qui la consulte. Elle n'hésite jamais à lever la main pour mettre l'épaule à la roue en ce qui a trait aux activités dans l'école, que ce soit pour débiter un projet de tricotin ou se déguiser en mascotte, au grand plaisir des petits. Merci, Annie, d'être cette personne qui fait rayonner notre école.



SECTEUR
DES CHENAUX



MALORY COSSETTE

5^e année

Malory est une élève travaillante, fiable, attentionnée et terre à terre. Elle est remplie de bonté et d'ouverture envers les autres. Elle est toujours prête à aider quiconque en a besoin. Son respect et sa politesse, autant envers les élèves que les adultes, font d'elle une personne qui mérite le titre « d'étincelle » de notre école.



MATTHIEU DÉSILETS

Enseignant

Nos élèves sont chanceux d'être accompagnés par Monsieur Matthieu pendant leurs périodes d'éducation physique. En effet, tant par sa rigueur que par le respect des différences, il permet à chacun d'évoluer vers l'atteinte de son plein potentiel et de se dépasser par rapport à ses propres limites. En tout temps, il encourage l'attitude positive et l'esprit d'équipe. Ce sont des capacités qu'il démontre lui-même au sein de notre équipe-école, ce qui en fait un collègue précieux et apprécié. Que ce soit lors des midis sportifs, des activités parascolaires, du carnaval de l'école ou de la grande kermesse de fin d'année, Monsieur Matthieu est généreux de son temps, de son énergie et de son enthousiasme. Sincèrement MERCI !



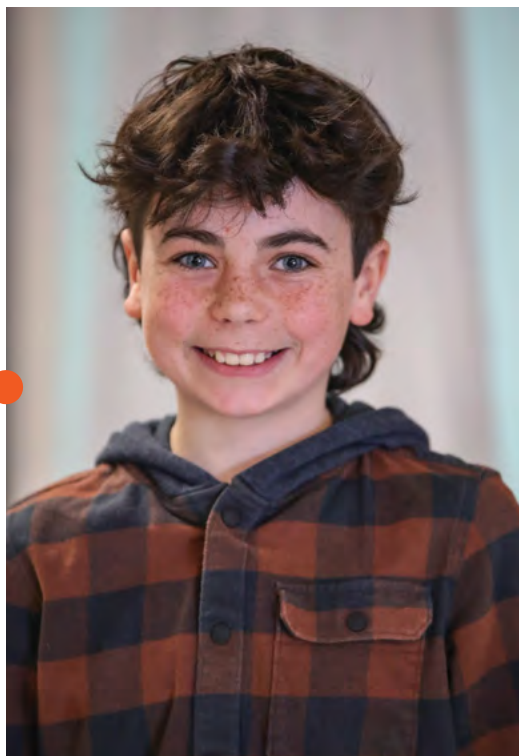

ISAAC PAQUET
6^e année

Isaac est un élève consciencieux, respectueux et responsable. Nous pouvons toujours compter sur sa présence et son honnêteté. Il est l'élève sur qui on peut toujours se fier. Avec sa rigueur et son engagement, il est un élève parfait. Au niveau sportif, Isaac est un athlète naturel qui adore pratiquer différents sports à l'école ou au niveau civil. Il se démarque par son attitude toujours positive, sa persévérance et son excellent esprit d'équipe. C'est vraiment un étudiant agréable à côtoyer. Bref, c'est un enfant complet sur tous les points. Il se démarque à tous les niveaux, autant au plan académique qu'au plan social. Il est un modèle pour les autres élèves. Félicitations Isaac, tu le mérites grandement !



MARIE-JOSÉE LAMY
Éducatrice en service de garde

Nous définissons Marie-Josée comme une éducatrice en service de garde très engagée dans son milieu. Elle se démarque par son professionnalisme, sa polyvalence et son éthique de travail. Sa grande disponibilité permet de régler plusieurs situations problématiques pouvant se présenter dans l'école. Elle est un atout important pour notre équipe et nous sommes choyés de pouvoir la côtoyer au quotidien. Garde cette belle passion et ton sourire contagieux. Tu mérites grandement cette belle reconnaissance de tes collègues !

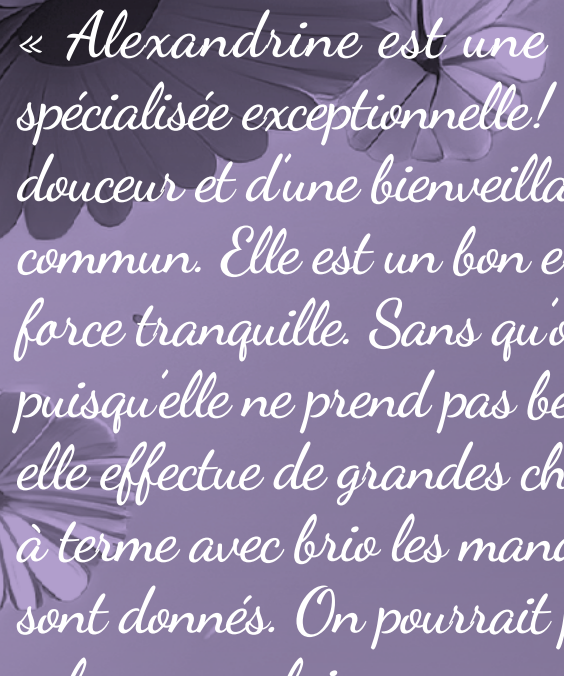

« Alexandrine est une éducatrice spécialisée exceptionnelle! Elle est d'une douceur et d'une bienveillance hors du commun. Elle est un bon exemple d'une force tranquille. Sans qu'on s'en doute, puisqu'elle ne prend pas beaucoup de place, elle effectue de grandes choses et mène à terme avec brio les mandats qui lui sont donnés. On pourrait penser que son calme exemplaire pousserait les enfants à douter de son autorité. Au contraire, elle est sécurisante, encadrante et inspire la confiance à nos élèves qui la respectent et collaborent très bien avec elle. Chacune de ses interventions est réfléchie, calculée et poursuit un but. Ce qu'elle dit, elle le fait, nous avons une confiance aveugle en elle. Merci pour ton travail empreint de professionnalisme et d'un grand respect pour l'être humain, petit et grand. »



VICTOR LEBLANC

5^e année

Étant donné sa passion pour les voitures performantes, nous avons envie de comparer son parcours académique à une prestigieuse course automobile. Bien évidemment, il est à la « pole position » et tous les membres du personnel ainsi que ses amis, assis dans les gradins, sont fiers de le voir franchir la ligne d'arrivée avec autant de brio. Son leadership, son calme et sa volonté de franchir chaque virage académique avec détermination font de lui un pilote accompli. Il a toutes les qualités pour réaliser ses rêves les plus fous. Bravo Victor !



MANON DUVAL

Enseignante

Sa passion d'enseigner est inscrite dans son ADN. Des générations d'enfants ont eu le privilège de côtoyer sa créativité, sa fougue et son désir incessant de les voir s'épanouir. Longtemps après son départ, sa passion de l'enseignement restera imprégnée autant à l'école que dans le village et assurément dans les maisons de toutes les familles où elle a fait la différence. La dernière cloche sonnera sous peu pour notre merveilleuse collègue. Dans nos esprits, le souvenir de l'enseignante lumineuse qu'elle est ne s'éteindra jamais. L'école des Champs-et-Marées n'aurait pas été la même sans elle. Comme dans la chanson d'Hugues Aufray « Adieu Madame la professeure, on ne vous oubliera jamais... » Bonne retraite Manon !



LÉA-ROSE RICARD
5^e année

Léa-Rose est une élève qui sait se démarquer par ses grandes forces au quotidien. Attachante et souriante, elle fait profiter les autres de sa générosité et de sa résilience. Elle sait s'adapter aux différentes situations qui se présentent à elle avec une attitude respectueuse et positive. Elle se démarque par son côté travaillant et créatif. Au cours de son parcours scolaire, elle a su développer une belle maturité émotionnelle ainsi qu'une belle capacité à prendre sa place et à s'affirmer. Léa-Rose est toujours prête à offrir son aide en soutenant les petits comme les grands. Son humour et sa politesse font de Léa-Rose une élève agréable à côtoyer tous les jours à l'école.

AURORE YERLY
Enseignante

Aurore est une enseignante passionnée et passionnante. Elle offre des cours de qualité, dans la théorie comme dans la pratique. Elle se donne dans mille et un projets, rassemblant tous les élèves en leur faisant vivre des moments inoubliables, tout en développant esprit d'équipe et entraide. Elle trouve toujours du temps pour organiser des événements colorés et emballants. Elle est proactive afin de promouvoir l'activité physique. Souriante et empathique, elle est toujours prête à rendre service à ses collègues. Elle sait s'impliquer et se remettre en question afin de toujours offrir le meilleur d'elle-même ! De plus, cette année, Aurore a accepté de relever deux nouveaux défis : être responsable de la mesure 15029 pour le centre de services scolaire et aide à la direction. Quel bonheur de partager notre quotidien avec une collègue aussi lumineuse.





ADÈLE TESSIER
5^e année

Adèle est une élève qui se démarque dans toutes les sphères. Elle est respectueuse, persévérante, travaillante et à l'écoute des autres. Elle est toujours prête à aider, et ce, peu importe la personne qui en a besoin. Adèle est une élève sensible qui souhaite le bien-être de tous. De plus, elle s'implique dans la classe et dans l'école. Elle est curieuse et souhaite toujours en apprendre davantage. Avec toutes les cordes qu'elle a à son arc, nous ne sommes aucunement inquiets pour son futur. Elle peut se permettre de rêver grand, car rien n'est à son épreuve. Belle Adèle, reste la personne pétillante que tu es et tu accompliras tout ce que tu souhaites. En espérant te recroiser dans l'avenir.



JOHANNE CARPENTIER
Enseignante

Pour cette passionnée de l'éducation, cette année marque la dernière d'une belle et longue carrière dans le monde de l'enseignement. Son passage à Madeleine-De Verchères laisse tellement une belle couleur au sein de l'équipe. Ses collègues disent de Johanne qu'elle est une enseignante en or. Elle ne compte pas les heures pour aider ses petits cocos et elle déborde d'imagination. Même après de nombreuses années, son engagement est tout aussi important. Elle est un modèle dans le monde du préscolaire et une belle référence pour tous les jeunes enseignants et enseignantes. Plus que quelques mois, quelques semaines et une autre belle étape débutera pour toi ! Merci pour tout Madame Johanne et bonne retraite !



DORIANNE MORASSE
5^e secondaire

Finissante, DoriAnne s'est toujours démarquée des autres. Malgré l'accident qu'elle a eu, elle n'a jamais arrêté et bouillie de projets : exposition pour la Journée internationale des droits des femmes, pièce de théâtre, radio Marmotte, projets entrepreneuriaux, et ce, sans oublier toutes ses implications dans son milieu. Sa sensibilité, sa créativité et son ambition permettent de rallier les membres du personnel, les élèves et même les partenaires extérieurs pour la soutenir dans ses nombreux projets. Gagnante du prix Jeune bénévole - Prix Claude-Masson pour son bénévolat dans la communauté et de la Médaille du Lieutenant-gouverneur pour son engagement envers l'école, DoriAnne est un modèle de persévérance !



MAÏTÉ GOUVEIA
Psychoéducatrice

Psychoéducatrice à l'école le Tremplin depuis quatre années, Maïté se démarque par son implication à l'école et le soutien qu'elle apporte aux élèves, mais aussi aux différents membres du personnel. Toujours calme, souriante, accueillante et à l'écoute, elle fait preuve d'un grand sens d'empathie, de générosité et de dévouement envers notre école et nos élèves. En effet, son implication auprès de différents comités et des Fonds du Cœur démontre sa passion pour sa communauté et l'importance du bien-être des élèves qu'elle côtoie. Mille mercis Maïté d'être un pilier dans notre école !



« Cette femme inspirante est un modèle à suivre, elle est très humble, a le cœur sur la main, prête à aider, pleine de ressources et de bonnes idées. Grâce à sa détermination, elle s'est vue offrir une bourse via les prix Fondation Desjardins pour son projet "Du jardin à la table". Elle est un pilier pour l'équipe du service de garde de la Source. »

- HOMMAGE RENDU À MARIE-JOSÉE LAMY
Éducatrice en service de garde à l'école de la Source





*Nous avons mis toute notre énergie
et notre attention pour vous offrir un
document de qualité. Malgré tout ce
travail, si une erreur nous a échappé,
nous tenons à nous en excuser.*

-L'ÉQUIPE DU SECRÉTARIAT GÉNÉRAL,
DES COMMUNICATIONS ET DE LA GESTION DOCUMENTAIRE

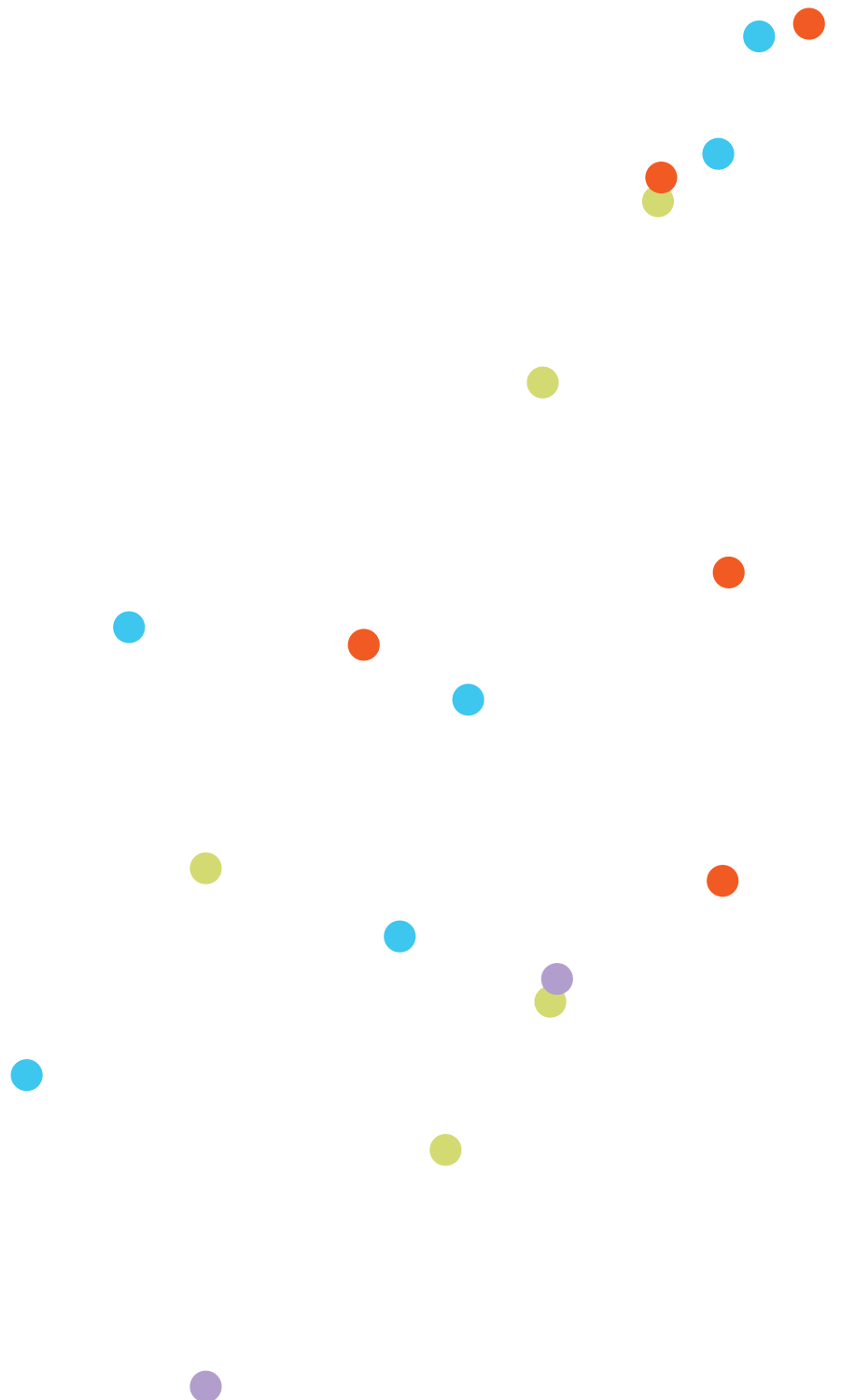

**Centre
de services scolaire
du Chemin-du-Roy**

Québec

